

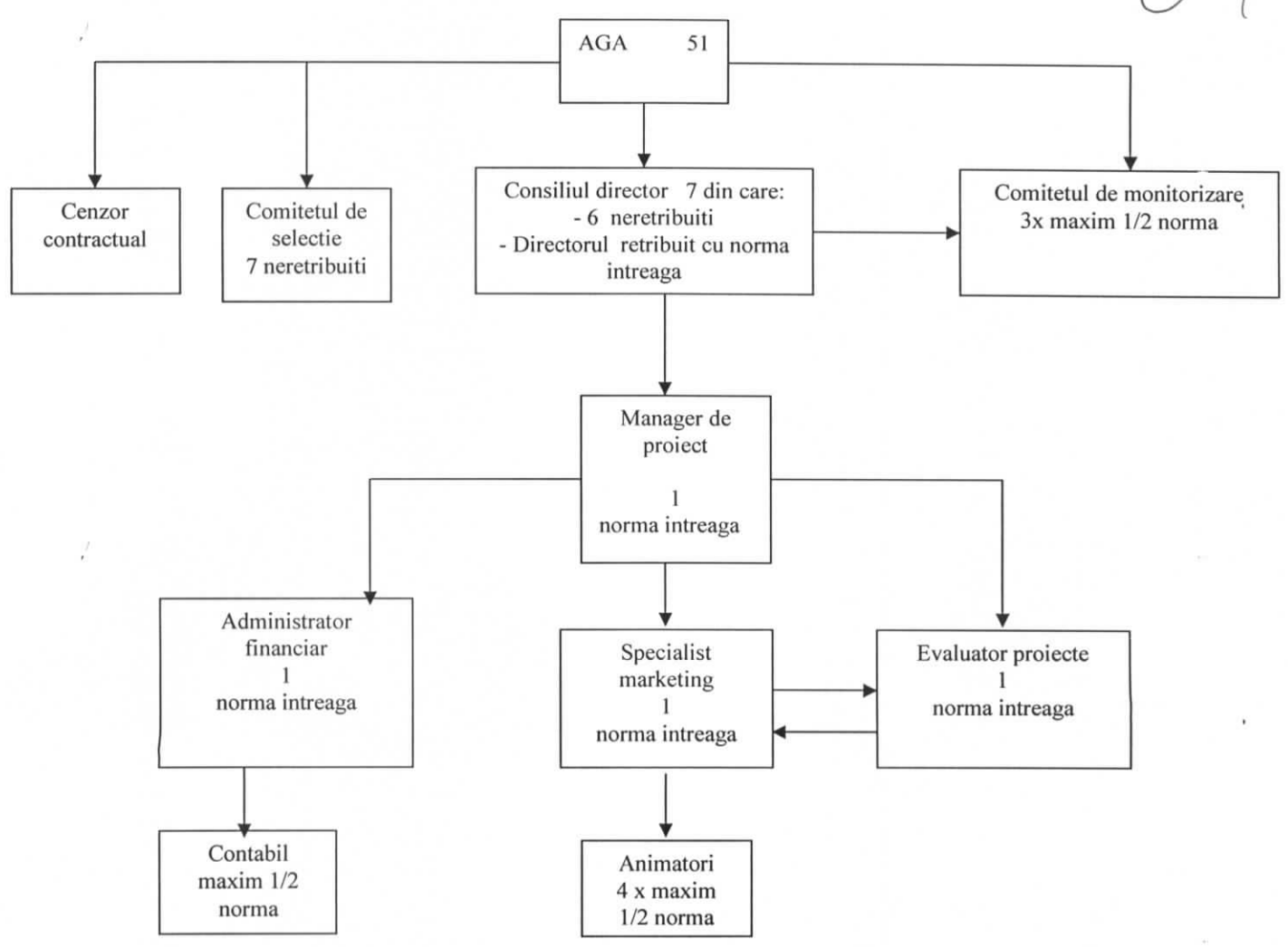

Organigrama Asociatia "Grupul de Actiune Locala Podu Inalt Vaslui" 2012



- Nota:
1. Comitetul de monitorizare cuprinde 3 membri, retribuiti cu maxim jumatate de norma.
 2. Directorul este retribuit cu norma intreaga si face parte din Consiliul Director.
 3. Cei 6 membri ai Consiliului Director nu sunt retribuiti.
 4. Cu responsabilitati in evaluarea proiectelor sunt 3 angajati: manager de proiect, evaluator proiecte, specialist marketing.
 5. Animatorii vor fi retribuiti in functie de activitatile de animare derulate de GAL cu maxim jumatate de norma. Fiecare animator va derula activitati: 2 animatori in cate 3 comune si 2 animatori in cate 4 comune.