

## Organigrama Asociatia "Grupul de Actiune Locala Podu Inalt Vaslui" 2013

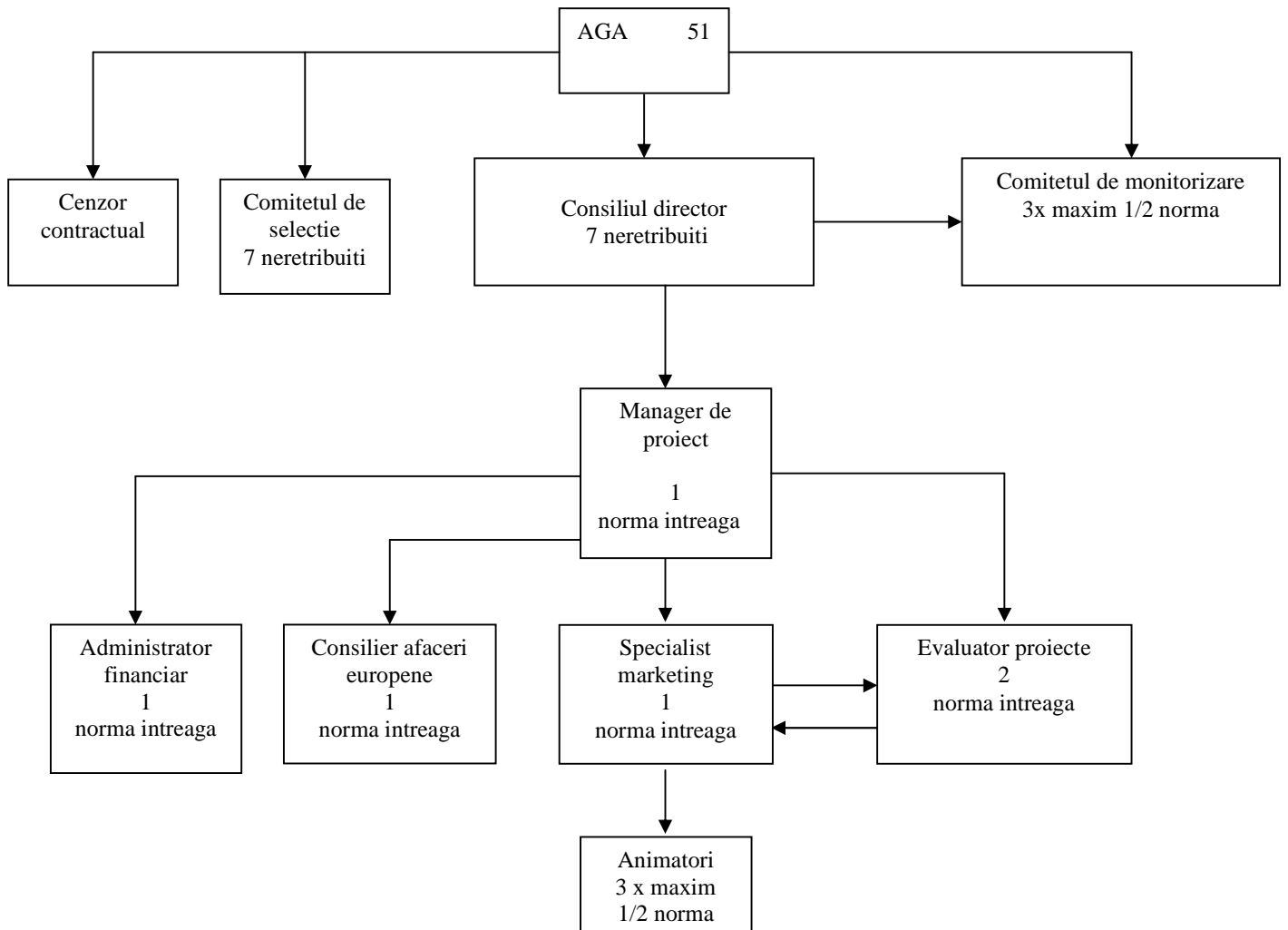

### Nota:

1. Comitetul de monitorizare cuprinde 3 membri, retribuiti cu maxim jumatate de norma.
2. Consilierul afaceri europene este retribuit cu norma intreaga.
3. Cei 7 membri ai Consiliului Director nu sunt retribuiti.
4. Cu responsabilitati in evaluarea proiectelor sunt 4 angajati: manager de proiect, 2 evaluatori proiecte, specialist marketing.
5. Animatorii vor fi retribuiti in functie de activitatile de animare derulate de GAL cu maxim jumatate de norma. Fiecare animator va derula activitati: 2 animatori in cate 5 comune si un animator in cate 4 comune.